PREMIER BANKING
貴賓理財
Wealth is 'Connect'
建富 只因連繫
中国建设银行(亞洲)
China Construction Bank (Asia)

2026年11月

建行(亞洲)一直以您為先，用心了解您對理想生活的嚮往。
憑藉全方位理財產品優勢，配合全新信用卡消費獎賞，
助您穩健規劃未來，成就更精彩人生。

連繫更深 共創難忘時光

◆ 專屬活動及盛事薈萃 ◆

建行(亞洲)作為客戶全方位的財富管理好夥伴，不時舉辦客戶活動，助客戶把握財富增值機遇，同時深化連繫。適逢10月國慶，我們一連推出了兩項精彩盛事，與本地及訪港客戶共同慶祝，譜寫難忘回憶！現在讓我們一起回顧早前結束的活動亮點：

十一限定活動：融合傳統士多文化 解鎖金融服務新體驗

今年10月1日至3日，建行(亞洲)特別延長銅鑼灣及尖沙咀旗艦分行的營業時間，進一步滿足本地及訪港客戶的財富管理與金融服務需求，盡心竭力帶來高效便捷的銀行服務。分行現場更化身「建行(亞洲)士多」，讓客戶同時體驗香港地道士多文化。除砵仔糕、麵粉公仔等具有年代感的復古零食和玩意，現場另設多款懷舊遊戲，客戶猶如穿越時空，沉浸式重溫童年樂趣。本行另送出限定款相機禮盒、999足金金擺件等禮品，以感謝新客戶的支持。建行(亞洲)通過活動與更多新客戶建立聯繫，加深瞭解並滿足客戶的金融需求，為未來攜手共進奠定了堅實基礎。

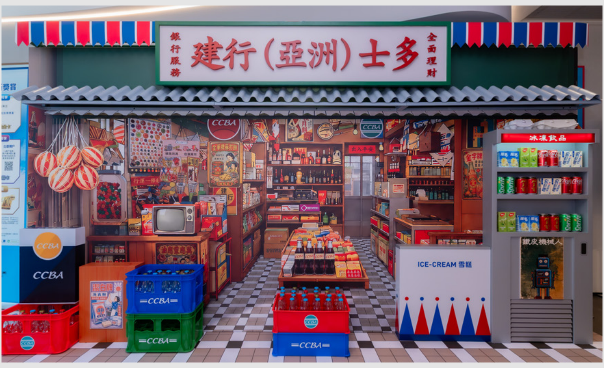

◆

國慶煙花晚會：攜手共賀77周年 續寫財富新篇章

建行(亞洲)零售銀行業務部於10月1日舉辦了「國慶日維港煙花晚會」，逾百位來自香港和內地的富裕客戶撥冗出席，共襄盛舉，一同歡度國慶77周年。煙花匯演於晚上八時璀璨啟幕，以「喜迎國慶頌山河」揭開序幕，並以「旭陽高照慶華年」圓滿壓軸。現場嘉賓除了欣賞維港上空絢麗奪目的煙花，並觀賞武術、中樂等精彩文藝表演。展望未來，建行(亞洲)將持續打造高品質活動，深化客戶關係，敏銳洞察客戶需求，打造專屬的金融解決方案。

中国建设银行(亞洲)
国庆日
维港烟花晚

連接消費新趨勢

eye AM Ready!
建行(亞洲) eye+ Visa Infinite Card閃耀登場！

全港首創*：日常消費可賺**外幣回贈**；網購及拍卡支付，激賺高達**5%**回贈！**貴為「貴賓理財」客戶**，更獨家專享**星級美饌買一送一**或**專屬菜單獎賞**，彰顯客戶超凡品味！

eye AM READY
日常消費賺外幣

現成功申請可享高達HK$800迎新獎賞！

立即瀏覽 www.asia.ccb.com/hk/eye_card
了解更多及申請，展開您的 eye+ 升級禮遇！

* 全港首創是基於截至2026年9月1日建行(亞洲)與其他本地零售銀行於其網站發佈有關它們提供的信用卡權益的比較。

接通時與地
共建財富與精彩人生

不同客戶，有着不一樣的生活模式、創富目標和理財需要。

客戶即使經常穿梭各地，建行(亞洲)財富管理團隊，都能設身處地建構全方位專屬理財方案，讓客戶可專心致志，向人生目標進發，工作、生活、享樂、消閒，面面精彩。

客戶體驗分享

「貴賓理財」客戶：
關小姐｜42歲｜國際企業高層，事業生活圓滿兼顧

我經常穿梭於不同城市出差開會、籌備展覽活動，日程總是排得滿滿的，生活節奏十分緊湊。然而，私底下我也熱愛購物、探索精緻美妝與時尚品牌來獎勵自己。多得建行(亞洲)作為我的理財夥伴，助我於百忙中發揮財富的潛在價值，及早為未來退休做好準備，輕鬆打造精彩自在人生。

善用外幣兌換優惠及多元投資工具
智慧出行兼財富增值

經常公幹及外遊的我，習慣提前兌換外幣以備不時之需。以前總是費神關注匯率走勢，希望能抓住最佳兌換時機，但繁忙工作令我兼顧不暇。經私人理財客戶經理貼心提醒，我學會善用建行(亞洲)的**「外幣限價指示」服務**，只需於網上銀行或手機銀行預先設定目標匯率及兌換金額，匯率一達到目標價位便會幫我自動買入，完全不耽誤日常工作，省心又省力。此外，我還經常善用建行(亞洲)的**一系列外幣兌換優惠**：「貴賓理財」客戶經電子渠道可享**低至7折外幣兌換點差折扣優惠**、兌換達指定金額更享高達**HK$8,000信用卡免找數簽賬額**，如果經分行/電話兌換指定外幣兼做**定存更享年利率高達17.8%**！連串優惠滿足我的外幣需要之餘，省下來的錢又可以補貼出遊開支，一舉多得！

在這個瞬息萬變的時代，除了薪金收入，還須把握時機為現有資產升值。感謝私人客戶經理細心而詳細的分析，為我度身打造周全資產配置方案，以爭取長遠財富增值，為將來理想退休生活鋪路。我決定採納他的意見，以**債券**、**基金**等相對低風險資產構成核心投資部分，再將部份資金投放於**股票**及**外匯掛鈎存款 – 高息貨幣存款**，爭取更高的潛在回報，兼享**投資產品交易優惠**、**買賣美股$0無上限免佣**及**連串證券相關優惠**，為退休儲備作好規劃。

精明日常及網上消費　冬日海外假期更添期待

即使工作再忙，高效處理日常生活雜務之餘，我都不忘網購一番，又或是趁出差時忙裡偷閒外出購物，享受平衡生活的樂趣。一張滿載日常消費及海外簽賬獎賞的信用卡，正是我出行不可或缺的好幫手，時刻都能大派用場！私人客戶經理深明我的消費習慣，向我推薦主打日常消費、網購都可以輕鬆賺回贈與外幣的**eye+ Visa Infinite Card**，憑卡還可以專享指定米芝蓮及星級食府餐饗優惠、演唱會優先訂票等**升級禮遇**，同時滿足我消閑玩樂需要。此外，建行(亞洲)最新推出的冬日限定信用卡推廣亦相當吸引：**海外簽賬或海外平台網購累**

積滿指定金額，最高可賺6%現金回贈，讓我在聖誕外遊、海外網購年末促銷活動期間可以消費得更盡興！更讓我驚喜的是，即使是繳交保費、水電煤氣費、差餉等**日常繳費**，憑建行(亞洲)Visa信用卡可享額外**2倍回贈**，還有**交稅現金回贈優惠**，真正處處實現精明消費！

◆ 一系列財富管理獎賞 盡享理財優勢 ◆

外幣兌換優惠

- 「貴賓理財」客戶可享低至**7折**外幣兌換點差折扣優惠
- 兌換外幣送高達**HK$8,000**信用卡免找數簽賬額
- 外幣兌換定存年利率高達**17.8%**

詳情

◆

投資產品交易優惠

- 基金/債券交易獎賞高達**HK$21,500**
- 外匯掛鈎存款 - 高息貨幣存款享額外7天年息率高達**5%**現金紅利(高達**HK$15,000**)
- 新資金定存年利率高達**7.8%**

詳情

◆

證券及股票掛鈎投資產品優惠

- 全新證券客戶享高達**HK$8,888**現金獎賞
- 買賣美股享**$0**無上限免佣
- 認購股票掛鈎投資產品享高達**HK$28,888**現金獎賞

詳情

◆

建行(亞洲)信用卡優惠

- 海外簽賬獎賞高達**6%**現金回贈 詳情
- 日常繳費享高達額外**2倍**回贈 詳情
- 交稅高達**HK$780**現金回贈 詳情

全新系列《電子學堂影片》上線 接通數碼金融新體驗

建行(亞洲)為提供更流暢、高效且安心的數碼金融體驗，特意精心打造**全新《電子學堂影片》**，並已於9月1日在建行(亞洲)官方微信公眾號正式上線！

全新影片系列為《電子銀行用戶指南》的延伸，特別針對客戶日常關心的核心金融場景，例如跨境交易、個人賬戶管理等，製作成20條高頻教學影片，精準拆解操作細節，讓您無論身在何處，理財都能更得心應手。

如您在操作過程中有任何疑問，歡迎隨時聯繫您的專屬私人理財客戶經理，或透過我們的線上客服團隊獲取協助。

搜索影片

❶ 在微信搜索「建行亞洲」，點擊進入建亞官方微信公眾號

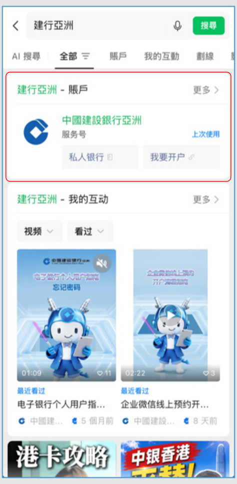

建行亞洲

建行亞洲 - 賬戶

中國建設銀行亞洲

服务号

建行亞洲 - 我的互动

电子银行个人用户指...

企业微信线上预约开...

❷ 在建亞微信公眾號首頁進入視頻號

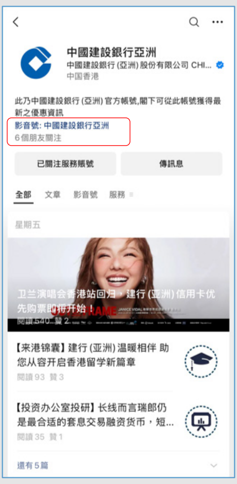

中國建設銀行亞洲

中國建設銀行(亞洲)股份有限公司 CHI...

中国香港

此乃中國建設銀行(亞洲)官方帳號,閣下可從此帳號獲得最新之優惠資訊

影音號: 中國建設銀行亞洲

6個朋友關注

卫兰演唱会香港站回归，建行(亚洲)信用卡优先购票即将开始！

閱讀540 贊2

【来港锦囊】建行(亚洲)温暖相伴 助您从容开启香港留学新篇章

閱讀93 贊3

【投资办公室投研】长线而言瑞郎仍是最合适的套息交易融资货币，短...

閱讀35 贊1

還有5篇

❸

❹

在建亞微信視頻號首頁
進入電子銀行用戶指南

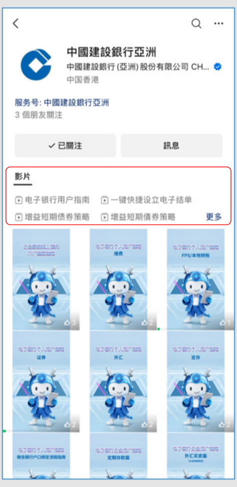

中國建設銀行亞洲

中國建設銀行(亞洲)股份有限公司 CH...

中国香港

服务号: 中國建設銀行亞洲

3 個朋友關注

在電子銀行用戶指南，
按標題選擇教學視頻

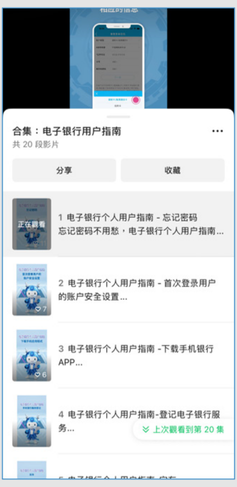

合集：电子银行用户指南

共 20 段影片

1 电子银行个人用户指南 - 忘记密码
忘记密码不用愁，电子银行个人用户指南...

2 电子银行个人用户指南 - 首次登录用户的账户安全设置...

3 电子银行个人用户指南 -下载手机银行 APP...

4 电子银行个人用户指南-登记电子银行服务...

註：本系列教學影片目前僅提供簡體中文版本。

以上所有服務及優惠受條款及細則約束，詳情請參閱有關之宣傳資料或向本行職員查詢。外匯及人民幣之貨幣涉及風險。貨幣兌換涉及買賣價差。投資涉及風險。有關詳情請參閱本行網頁相關的風險披露。

借定唔借？還得到先好借！

**尚有其他專屬理財禮遇及優惠，
詳情請聯絡您的私人理財客戶經理，或致電客戶專線了解更多。**

您可透過手機銀行點擊**「聯絡我們」**以查詢您的私人理財客戶經理資料，
亦可選擇**「留言予您的客戶經理」**或透過**建行(亞洲)企業微信**與您的客戶經理聯繫。

「貴賓理財」客戶專線：2903 8383

ccb asia　　ccbasiahk

風險聲明

重要提示

- 投資涉及風險。投資產品的價格波動不定，有時波動幅度非常大，甚至可能變得一文不值。客戶在作出任何投資決定之前，應事先徵詢獨立財務顧問意見，及細閱有關產品的銷售文件以獲取進一步資料包括風險因素，確保本身了解有關產品之風險性質。
- 證券不等同定期存款，並非其替代品。滬股通/深股通的股票以人民幣計價。如閣下的本土貨幣不是人民幣，閣下需要承受貨幣風險。投資滬港通和深港通涉及額度用盡、交易日差異、前端監控對沽出的限制、合資格股票的調出及內地市場風險。
- 部分基金及債券涉及金融衍生工具。投資決定是由閣下自行作出的，但閣下不應投資在投資產品，除非中介人於銷售該產品時已向閣下解釋經考慮閣下的財務情況、投資經驗及目標後，該產品是適合閣下的。

本文件的資料並不構成買賣任何投資產品的建議或要約。任何對客戶的要約，邀請或建議訂立任何投資交易，也不構成任何預測未來可能發生的任何投資產品的價格變動。本文件未經證券及期貨事務監察委員會或香港的任何其他監管機構審閱。

證券買賣
買賣證券很可能會招致損失而不是一定獲利。

證券孖展買賣
藉存放抵押品而為交易取得融資的虧損風險可能極大。客戶所蒙受的虧蝕可能會超過其存放於本行作為抵押品的現金及任何其他資產。市場情況可能使備用交易指示，例如「止蝕」或「限價」指示無法執行。客戶可能會在短時間內被要求存入額外的保證金款額或繳付利息。假如客戶未能在指定的時間內支付所需的保證金款額或利息，客戶的抵押品可能會在未經其同意下被出售。此外，客戶將要為其帳戶內因此而出現的任何短欠數額及需繳付的利息負責。因此，客戶應根據本身的財政狀況及投資目標，仔細考慮這種融資安排是否適合自己。

貨幣兌換
貨幣兌換涉及買賣價差。

貨幣風險
貨幣匯率受多種因素影響，包括國家及國際金融及經濟條件及政治及自然事件的發生。有時正常市場力量會受中央銀行或其他體系所干擾。有時匯率及有關的價目會驟升或驟跌。將港幣兌換為其他貨幣或將其他貨幣兌換成港幣時，外幣匯率的波動可能會令您承受損失。

人民幣之貨幣風險
人民幣現時並不可自由兌換，並受外匯管制和限制(可能隨時受到非提前通知的變化)。您應事先考慮並了解人民幣資金流動性對您造成的影響。如果您將人民幣轉換為其他貨幣，人民幣匯率的波動可能會令您承受損失。在岸人民幣和離岸人民幣乃按照不同法規下運作，在不同的獨立市場和流動資金池以不同的匯率進行交易，它們的匯率變動可能會明顯地不同。

網上投資買賣服務
由於無法預料的網絡擠塞及其他原因，互聯網或其他電子或電訊媒介本來並非可靠的通訊媒介，而且透過互聯網或其他電子或電訊媒介進行的交易可能會發生以下情況：(i) 任何或所有投資產品交易的指示或其他訊息的傳送和接收可能出現故障或被延誤，及(ii) 指示可能沒有被執行或被延誤執行，或執行指示所依據的價格與閣下發出指示時的價格不同。網上投資交易系統有其相關的風險，包括硬體和/或軟件故障，而且任何該等系統故障可能導致閣下的指令不能按照閣下指示被執行或者完全不能被執行。任何或所有投資產品交易指示的傳送有發生中斷、失真、遺漏、停頓或被截取以及被誤解或任何溝通失誤的風險。

基金投資
基金的過去表現，並不一定反映或保證其將來的表現。客戶有可能損失部份或 全部投資本金。本行或任何其附屬機構並不承擔或擔保該投資所構成的任何責任。於適當範圍內本行可從基金經理獲取佣金/回扣。

債券買賣
買賣債券涉及流通及利率風險，未必百分百能夠保證賺取利潤，反而可能招致損失。如果債券發行機構出現信貸或失責事件，客戶有該機構未能如期向客戶繳付利息或本金的風險。投資於新興市場債券涉及特別考慮及較高風險，例如較大的價格波動、較不完善的監管及法律架構、經濟、社會及政治的不穩定等。
投資於高收益債券還須承受較高的信貸風險，及受制於經濟周期的轉變。投資於高收益債券的基金，更須承受資本增長風險，股息分派及其他相關風險。假如基金所投資的高息債券當中有任何違責事件，又或利率轉變，該基金的資產淨值便有可能下跌或受到負面影響。

結構性投資產品
結構性投資產品乃涉及金融衍生工具的結構性產品，涉及重大風險，包括但不限於市場風險、流通性風險，市況變化風險，交易對手的風險，以及發行商不能履行其結構性投資產品下義務之風險。客戶務必清楚明白其結構性投資產品於到期時可能全無價值。結構性投資產品最大的投資回報通常限於已決定的現金金額，假如掛鈎資產價格移動完全與客戶的觀點相反，客戶面對的潛在損失可達全部投資金額。

外匯掛鈎存款

外匯掛鈎存款 - 高息貨幣存款
外匯掛鈎存款 - 高息貨幣存款乃涉及金融衍生工具的結構性投資產品，不等同定期存款，並非其替代品。此產品並非受保障存款，不受香港的存款保障計劃保障。此產品屬於非上市投資產品，不受投資者賠償基金保障，客戶需承擔銀行的信貸及無力償債之風險。投資於此產品有別於直接買入掛鈎貨幣，其回報限於應付的利息，而該利息將受掛鈎匯率的變動影響。雖然回報可能比傳統定期存款為高，但一般都承受較高風險。當掛鈎匯率的浮動與客戶預期有所不同時，客戶可能需承擔損失。外匯掛鈎存款 - 高息貨幣存款乃為持有至到期而設，客戶無權在到期前提早終止此產品。外匯掛鈎存款 - 高息貨幣存款沒有二手市場且不附抵押品，銀行亦有權提早終止此產品。

外匯掛鈎存款 - 本金保証存款
外匯掛鈎存款 - 本金保証存款乃涉及金融衍生工具的結構性投資產品，但不等同定期存款，並非其替代品。此產品並非受保障存款，不受香港的存款保障計劃保障。此產品屬於非上市投資產品，不受投資者賠償基金保障。此產品具有受條件限制的保本性質，受制於銀行的信貸風險。投資於外匯掛鈎存款 - 本金保証存款有別於直接買入掛鈎貨幣，其回報限於應付的利息，而該利息將受掛鈎匯率的變動影響，本金金額及利息將會以存款貨幣支付。另外，不論閣下會否獲得高利息，假如存款貨幣並非閣下的本土貨幣，閣下可能因存款貨幣之匯率波動蒙受因貨幣風險衍生之損失，並可能抵銷甚至超過任何潛在回報。外匯掛鈎存款 - 本金保証存款乃為持有至到期而設，客戶無權在到期前提早終止此產品。外匯掛鈎存款 - 本金保証存款沒有二手市場且不附抵押品。閣下亦需要注意有關的市場風險及銀行有權在若干事件發生時提早終止本產品之風險。

(只適用於掉期存款)倘若發生銀行指定貨幣事件(即發生任何事件或存在任何情況，例如加設外匯管制或貨幣政策等，而引致存款貨幣與掛鈎貨幣的可兌換性變成不可能、非法或不可實施)，銀行有權提早終止掉期存款，並只會於強制贖回日向客戶支付為存款貨幣的強制贖回金額，以代替償還金額。強制贖回金額可能會遠低於本金金額，最差情況下將會等於零。

利率風險
當利率上升時，與利率相連的投資項目(如債券)的價格會相應下跌。債券價格及孳息有相反的關係。當債券價格下跌時，債券孳息會上升(反之亦然)。債券價格帶有利率風險是因為如果利率上升，已經發行了的債券的吸引力會降低。除非債券孳息及價格能相應調整去反映利率的升幅。

免責聲明
本推廣通訊只向香港居民發出。本推廣通訊無意向派發本推廣通訊即觸犯法例或規例的司法權區或國家的任何人士或實體派發，亦無意供該等人士或實體使用。

本推廣通訊僅提供一般資訊及參考之用，並非亦不應被詮釋為專業意見、要約、招攬或建議投資於此資料內所述之任何證券或投資項目。本推廣通訊所載資料乃根據本行認為可靠的資料來源而編製，惟該等資料來源未經獨立核證。

本行及有關資訊提供者並未就本推廣通訊內所載任何資訊、預測及 / 或意見(「市場資訊」)的公平性、準確性、時限性、完整性或正確性，或該等市場資訊所依據的基準，作出任何明文或暗示的保證、陳述、擔保或承諾，亦不會就使用此資料內所載任何市場資訊而負責或承擔任何法律責任。

本推廣通訊所載之資訊、預測及 / 或意見僅為於本推廣通訊發放時的市場資訊及意見，本行及有關資訊提供者可隨時作修改而毋須另行通知。

任何以往的業績、推斷、預測或模擬結果並不必然作為任何投資的未來或可能業績的指引。對任何由於或涉及使用或依賴本推廣通訊或其內容所引致的直接、間接或相應的損失或損害，本行概不負責。

本行並非作為顧問，故不對任何財務或其他後果承擔受託責任或法律責任。另外, 本行不對本推廣通訊因由電子傳送過程所引致的錯漏承擔任何責任。

投資者須自行評估本推廣通訊內之相關資料的相關性、準確性及充足性，並作出彼等認為必要或恰當的獨立調查。投資者於任何發售中購買或認購證券或投資產品的任何決定，必須純粹基於就該發售而刊發的招股章程或其他發售文件的資料，而非基於本推廣通訊所載的相關資料。

本推廣通訊內之報告、分析、數據及市場資訊並不構成或載有投資意見。在有需要的情況下，投資者應於作出任何投資前諮詢獨立專業顧問。在刊發本推廣通訊時，並無就本推廣通訊中所述任何投資是否適合或切合任何個別人士的特定投資目標、財務狀況或特別需要作考慮。

透過任何途徑或以任何方式複製、儲存或傳送本推廣通訊或其中任何部分，均在嚴禁之列。本推廣通訊只供個人作非商業用途及僅供一般資訊及參考之用，客戶不得以任何方式將任何資料發放予他人。

本行可能持有本推廣通訊中所載的資料所述證券或投資產品的倉盤或以其他方式於該等證券或投資產品中擁有權益。

本推廣通訊內容並未經證監會或香港任何監管機構審閱。

中國建設銀行(亞洲)股份有限公司為一間受香港金融管理局規管之持牌銀行，及證券及期貨條例下的註冊機構(中央編號：AAC155)，從事第一類(證券交易)及第四類(就證券提供意見)的受規管活動。本文件的資料並不構成買賣任何投資產品的建議或要約，也不構成任何預測未來可能發生的任何投資產品的價格變動。本文件由中國建設銀行(亞洲)股份有限公司發行，並未經證監會或香港任何其他監管機構審閱。